

PROGRAMA SENDERISMO 2019



CONCEJALÍA DE MEDIO AMBIENTE
EXCMO. AYTO. DE MARTOS

R
U
T
A

Senderismo por la Alpujarra La Tahá de Pitres

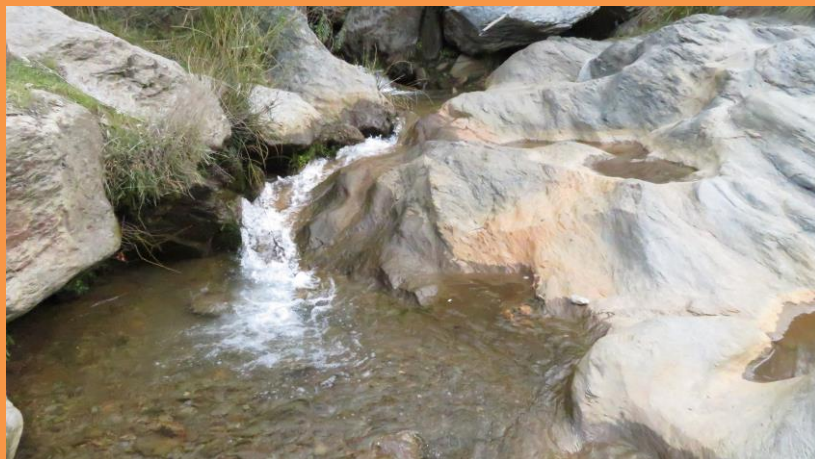

FECHA REALIZACIÓN	Sábado, 09 de marzo de 2019
PUNTO DE ENCUENTRO	Estación de Autobuses de Martos
HORA DE SALIDA	6:00 h * La salida se realizará con puntualidad.
HORA DE REGRESO	19:00 horas, aproximadamente
DISTANCIA A RECORRER	14 km
DURACIÓN RECORRIDO	5:00 horas, aproximadamente
TIPO DE RUTA	Circular

C
A
R
A
C

DIFICULTAD TÉCNICA **MEDIA.**

SEGÚN MÉTODO MIDE (1-5)

- Severidad del medio natural: 3
- Itinerario/orientación: 2
- Desplazamiento: 2
- Esfuerzo: 3

Se ruega se abstengan senderistas principiantes o carentes de una adecuada forma física. Actividad no apta para menores de 14 años.

**T
E
R
R
I
S
T
I
C
A
S
I**

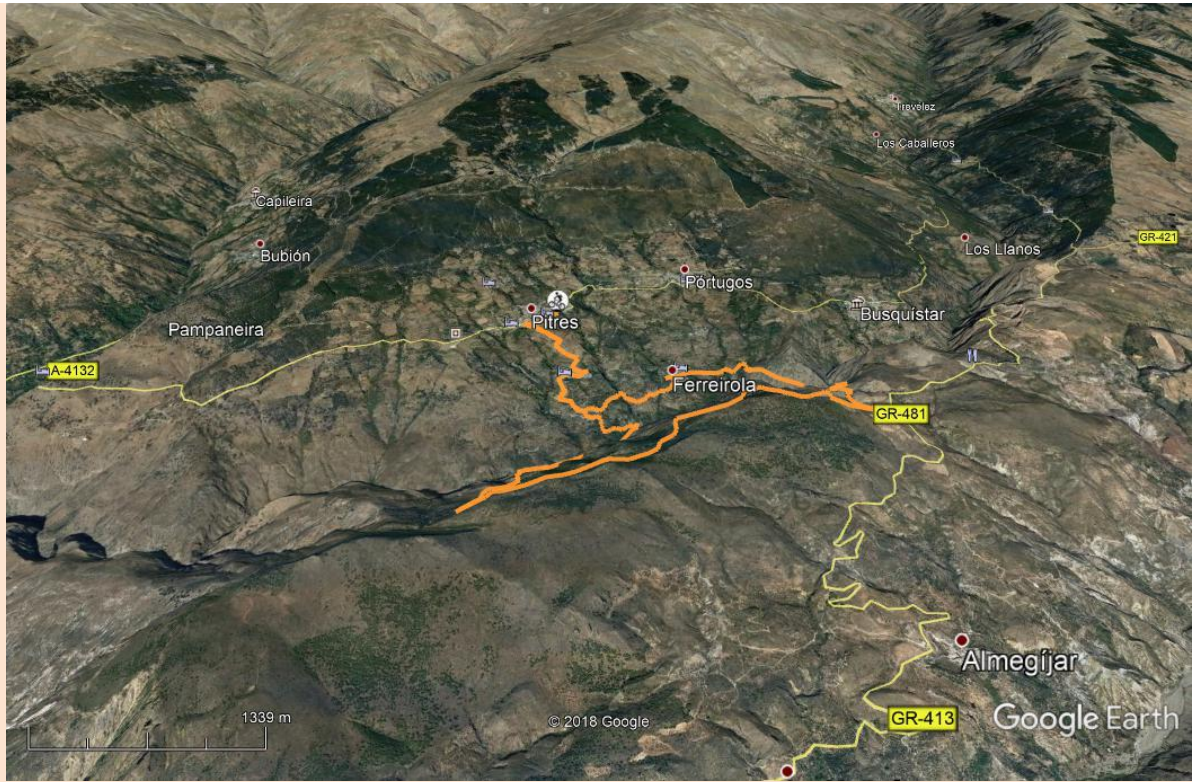

ALTURA MÁXIMA Y MINIMA	1.245 m.s.n.m 841 m.s.n.m.
DESNIVEL	404 metros
RECOMENDACIONES	Ropa de abrigo para las primeras horas del día, botas de montaña adecuadas y con buena sujeción del tobillo, agua, comida y frutos secos y si el día está despejado es conveniente gorra y protección solar, además de bastones para ayudarse en determinados tramos de ascenso y descenso, gorro y guantes de montaña.
NORMAS	Dado que el desarrollo de la actividad se realiza al aire libre y por zonas elevadas y con terrenos y pistas pedregosas, la misma no está exenta de riesgos, los participantes han de seguir en todo momento las normas de la organización y aplicar en todo momento el sentido común y no realizar conductas de riesgo ni imprudencias individuales, debiendo en todos los casos y de forma previa a la ruta valorar cada participante su actitud y su capacidad física para la realización de la misma.
DESCRIPCIÓN DE LA RUTA	El municipio de La Taha se encuentra en la ladera sur de Sierra Nevada, en pleno corazón de la Alpujarra de Granada, comprendido entre los ríos Trévlez y Poqueira, junto a los sonoros barrancos Bermejo y de La Sangre. Su población se halla dispersa entre siete núcleos de población, sin contar los numerosos cortijos y alojamientos rurales. La Tahá es Reserva de la Biosfera, y está en el Parque Natural y Nacional de Sierra Nevada. En sus pueblos podemos hallar castaños centenarios, fuentes naturales, ríos, barrancos y unas vistas excepcionales del paisaje alpujarreño y de la sierra.
TASA TRANSPORTE COLECTIVO	4 euros / senderista * Según Acuerdo de Junta de Gobierno Local, de fecha 24 de enero de 2019, sobre Normas reguladoras de precio público para la actividad Rutas Senderistas 2019. Dicha tasa incluye transporte colectivo y seguro de accidentes durante la realización de la actividad. El pago de dicha tasa se realizará en efectivo en el momento de iniciar la actividad al

INSCRIPCIONES

		personal de la Concejalía de Medio Ambiente.
FECHAS		<i>Miércoles, 27 de febrero de 2019, desde las 10:00 horas.</i>
INSCRIPCIONES		<i>No se admitirán inscripciones realizadas antes de la fecha y horas indicadas.</i>
MODALIDAD		Sólo serán válidas las inscripciones realizadas correctamente a través de la página web del Excmo. Ayto. de Martos, en el siguiente enlace:
INSCRIPCIONES		http://martos.es/index.php/medio-ambiente/senderismo-medioambiente1/inscripcion-ruta-senderista
NORMAS	Y	Las inscripciones serán individuales y a través de la página anterior, habilitada a tal efecto.
CRITERIOS		
INSCRIPCIÓN	Y	Los criterios prioritarios para la admisión de solicitudes y adjudicación de plazas serán el orden de inscripción y que la persona interesada resida en la localidad de Martos.
ADJUDICACIÓN		
DE PLAZAS		Dado que el transporte se realiza en autobús, existe límite de plazas: 55 plazas.
		La comunicación de la reserva de plazas, así como aquellas plazas en lista de espera se realizará por parte del personal de la Concejalía de Medio Ambiente unos días antes de la realización de la actividad, vía mensaje de teléfono, wasap, e-mail y llamada telefónica al interesado, debiendo comunicar la aceptación de dicha plaza para formalizar la inscripción definitiva.
		Se ruega que aquellas personas con disponibilidad de plaza y que por circunstancias varias finalmente no vayan a realizar la actividad, avisen con suficiente antelación para cubrir dicha plaza con otra persona interesada y en situación de reserva.
		La organización se reserva el derecho de modificar fechas, rutas, trayectos, horarios, así como cualquier aspecto de la actividad programada en función de circunstancias varias derivadas de la climatología, meteorología, disponibilidad de medios,....